Ecole Biblique

09 janvier 2016

La vie de Joseph

Une lecture d'après Robert Clinton et Tony Stoltfus

Olivier Sachs

Le chemin de vie de Joseph

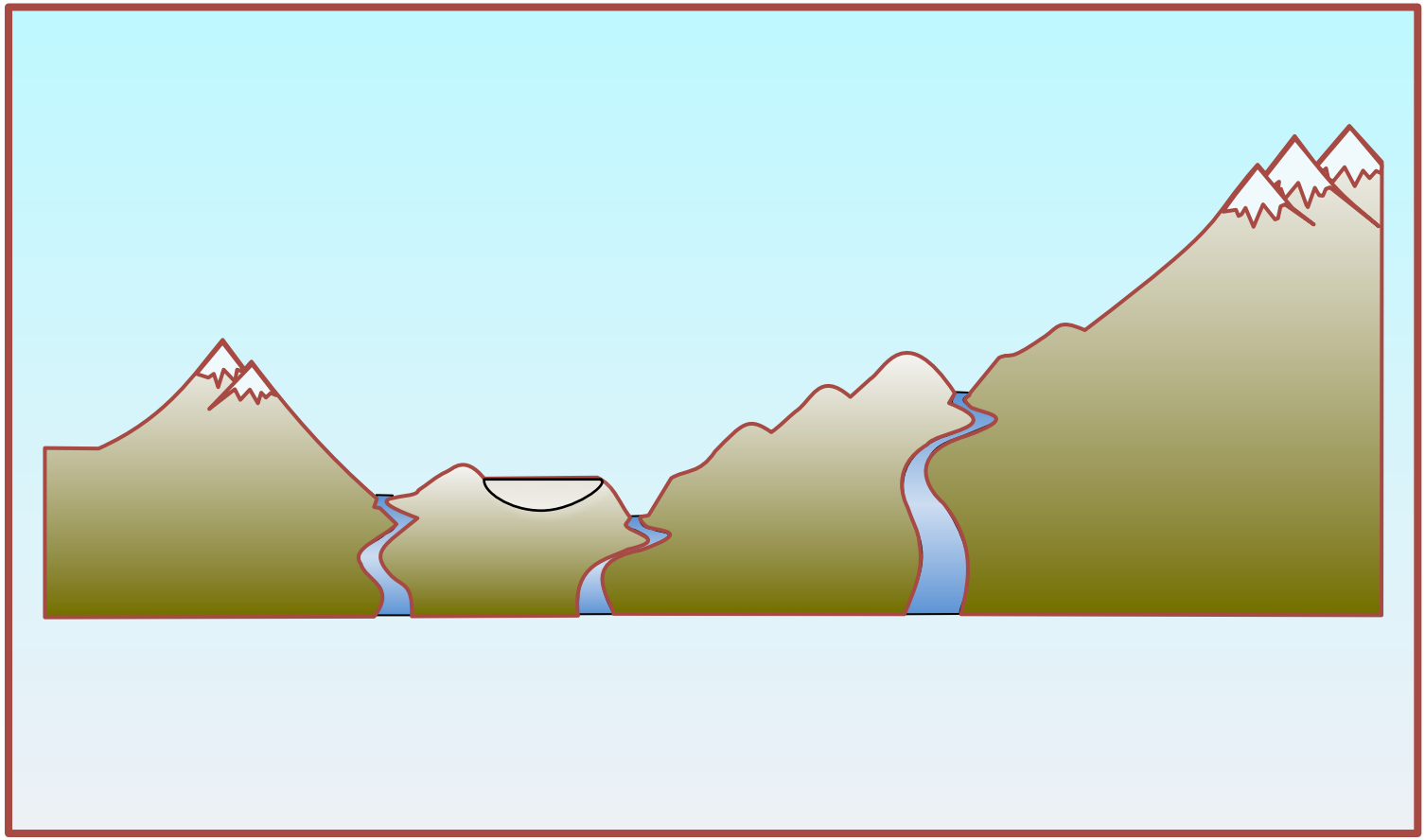

ANDREAS DEL SARTO
FACIEBAT

Le chemin de vie de Joseph

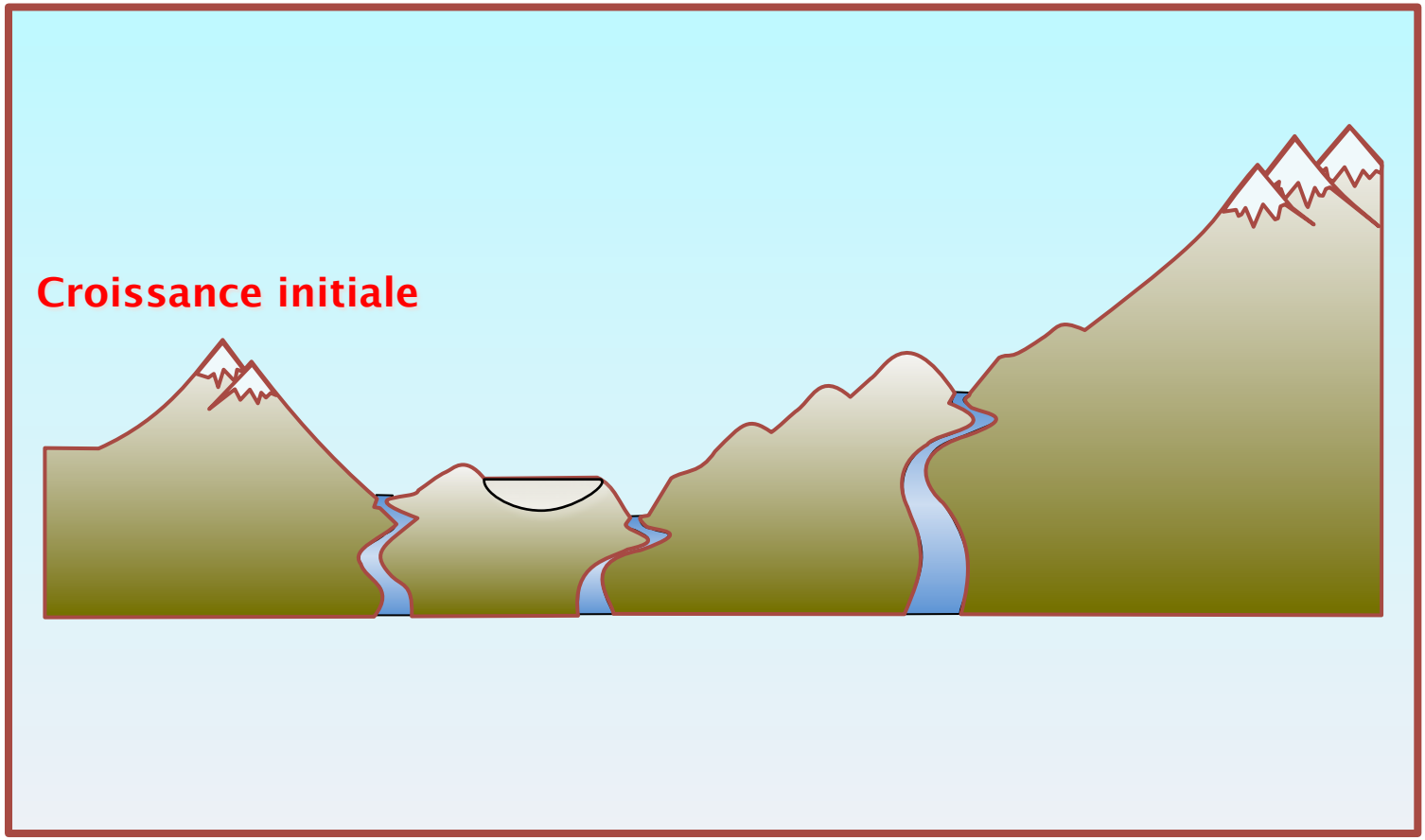

Le chemin de vie de Joseph

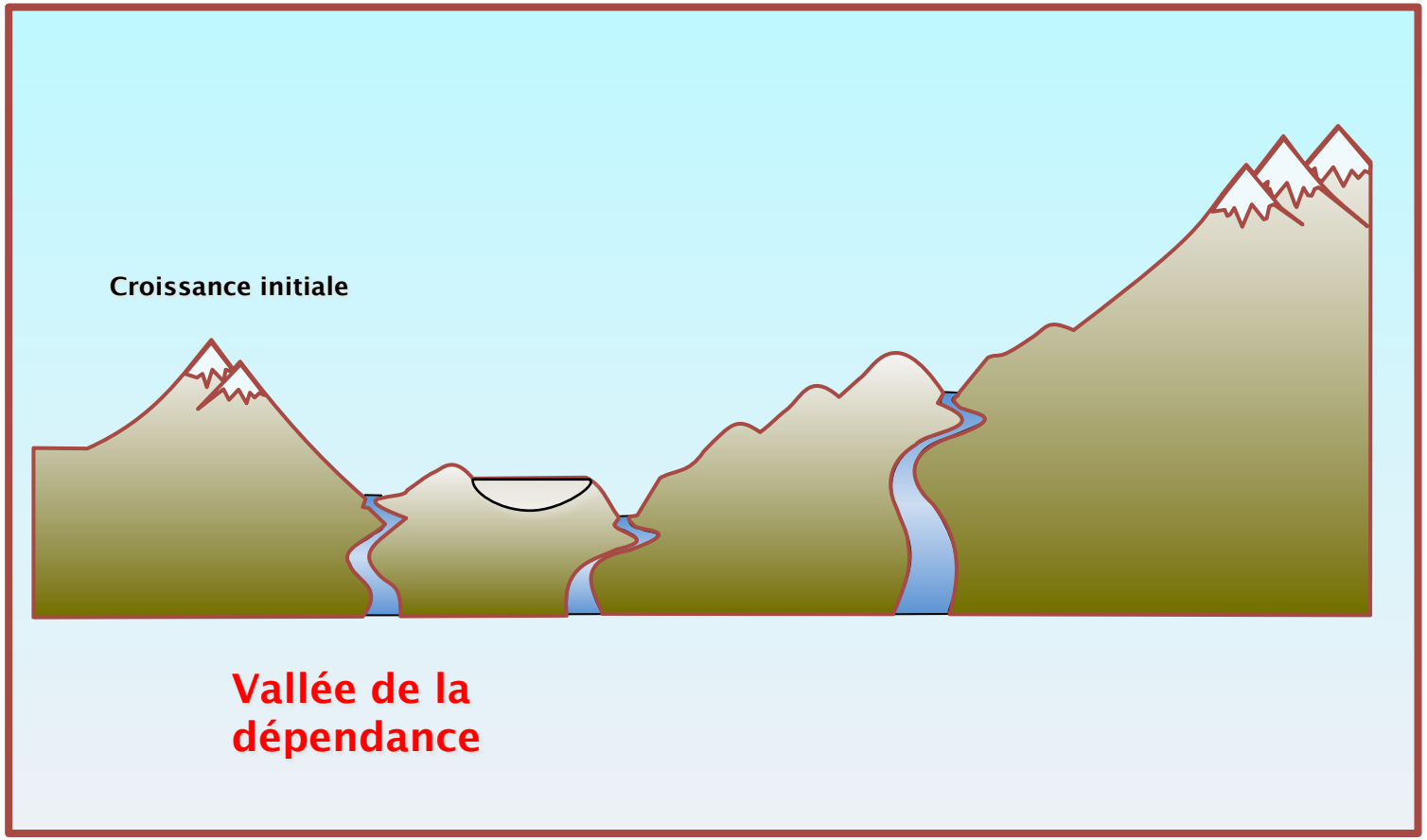

Le chemin de vie de Joseph

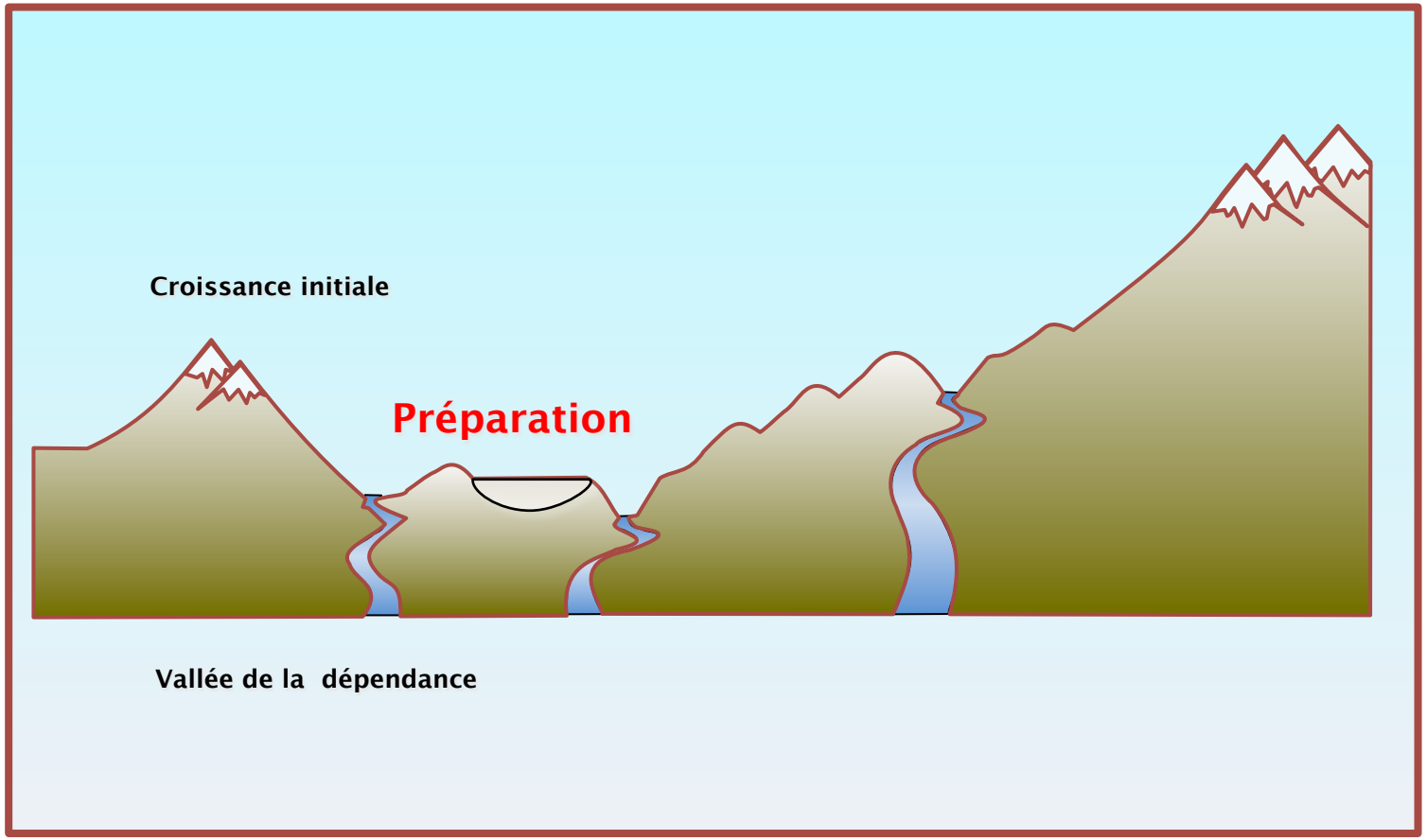

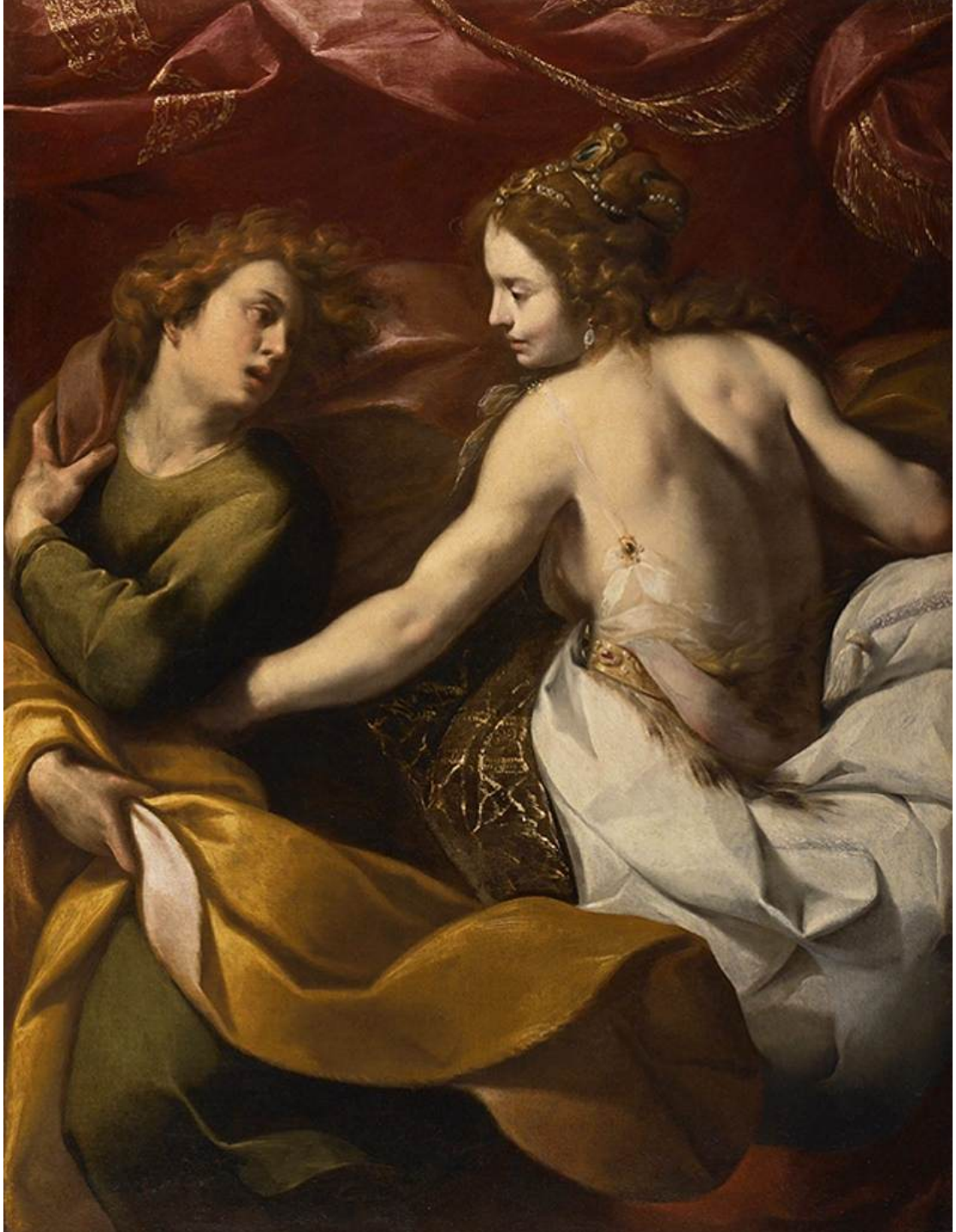

Le chemin de vie de Joseph

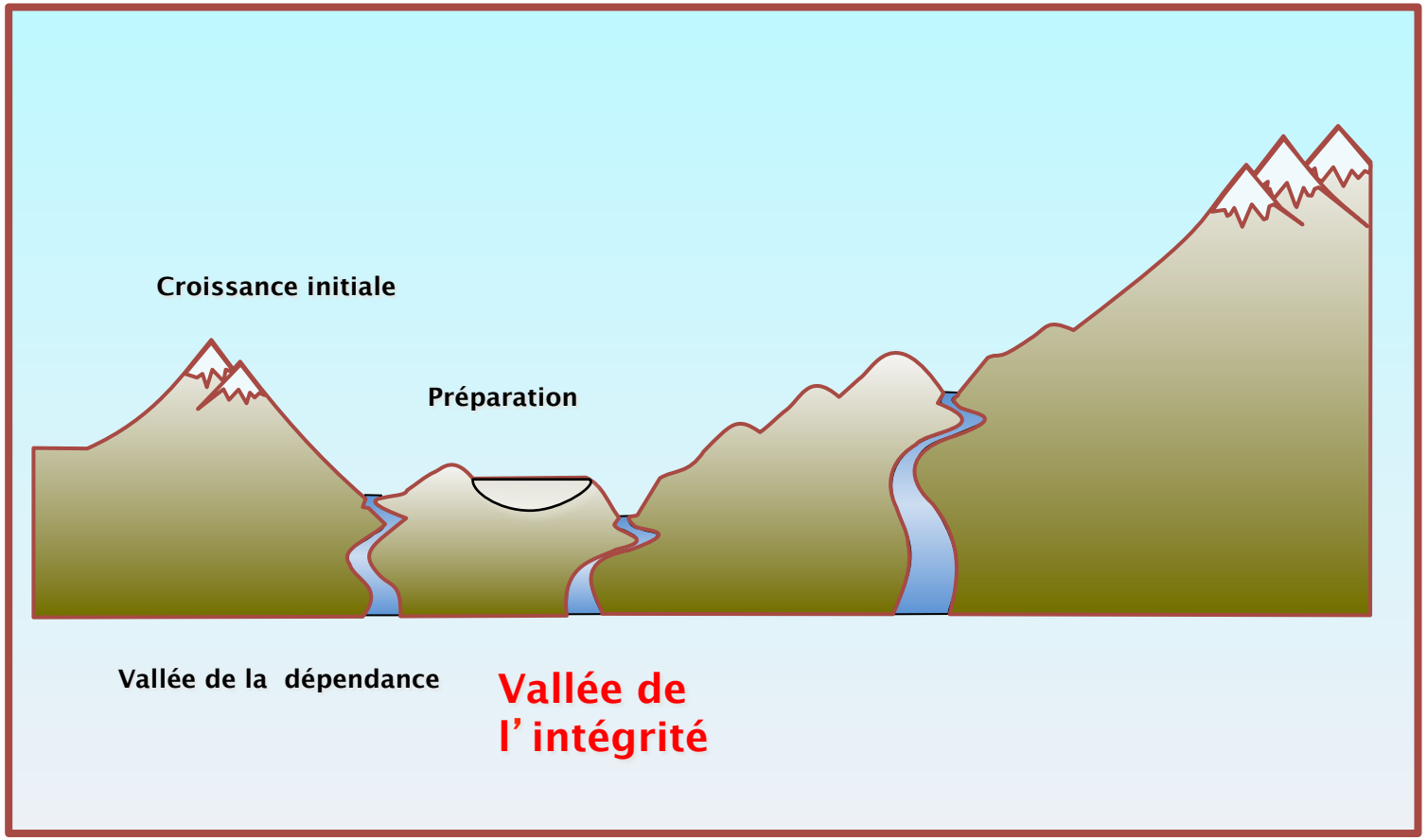

Le chemin de vie de Joseph

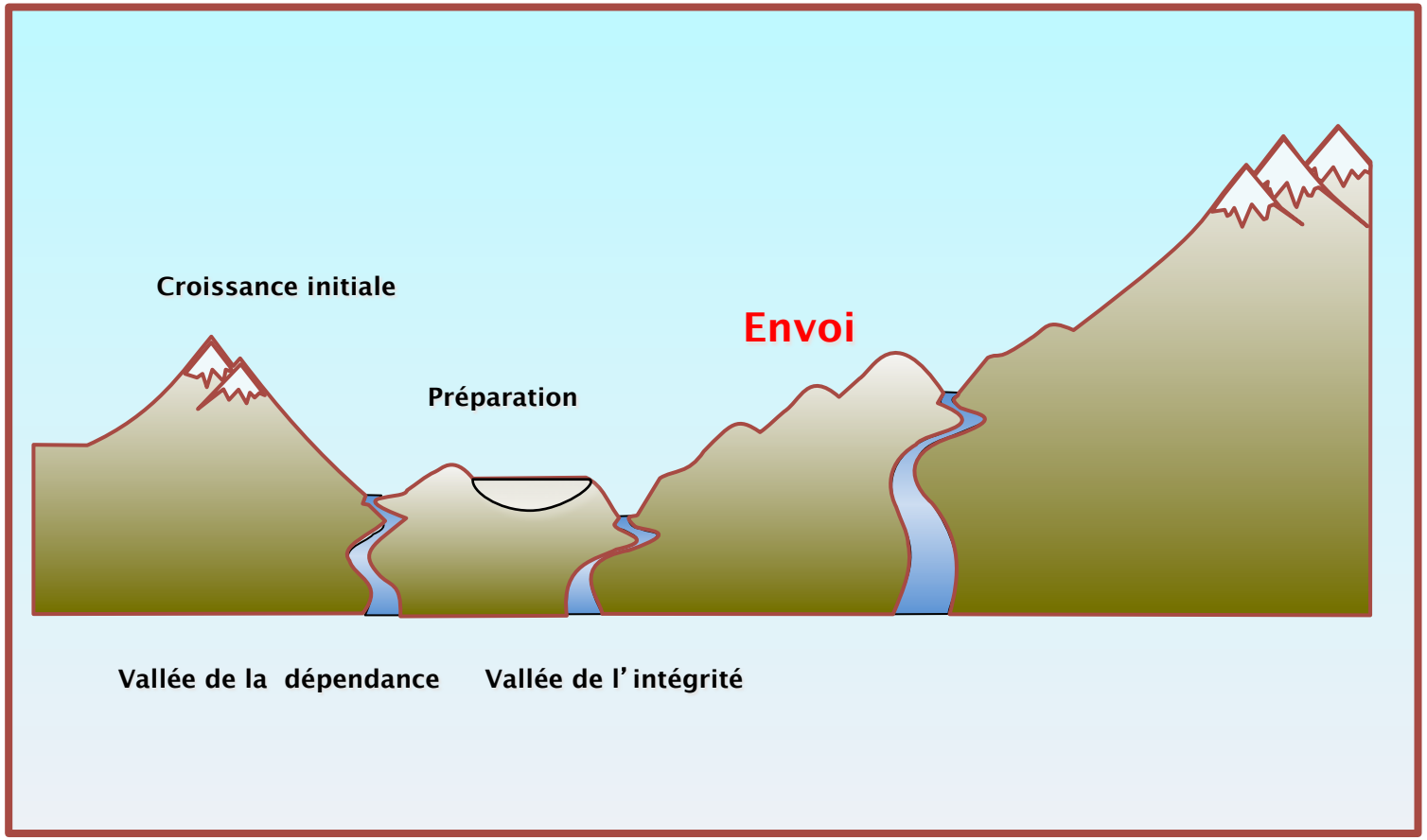

Le chemin de vie de Joseph

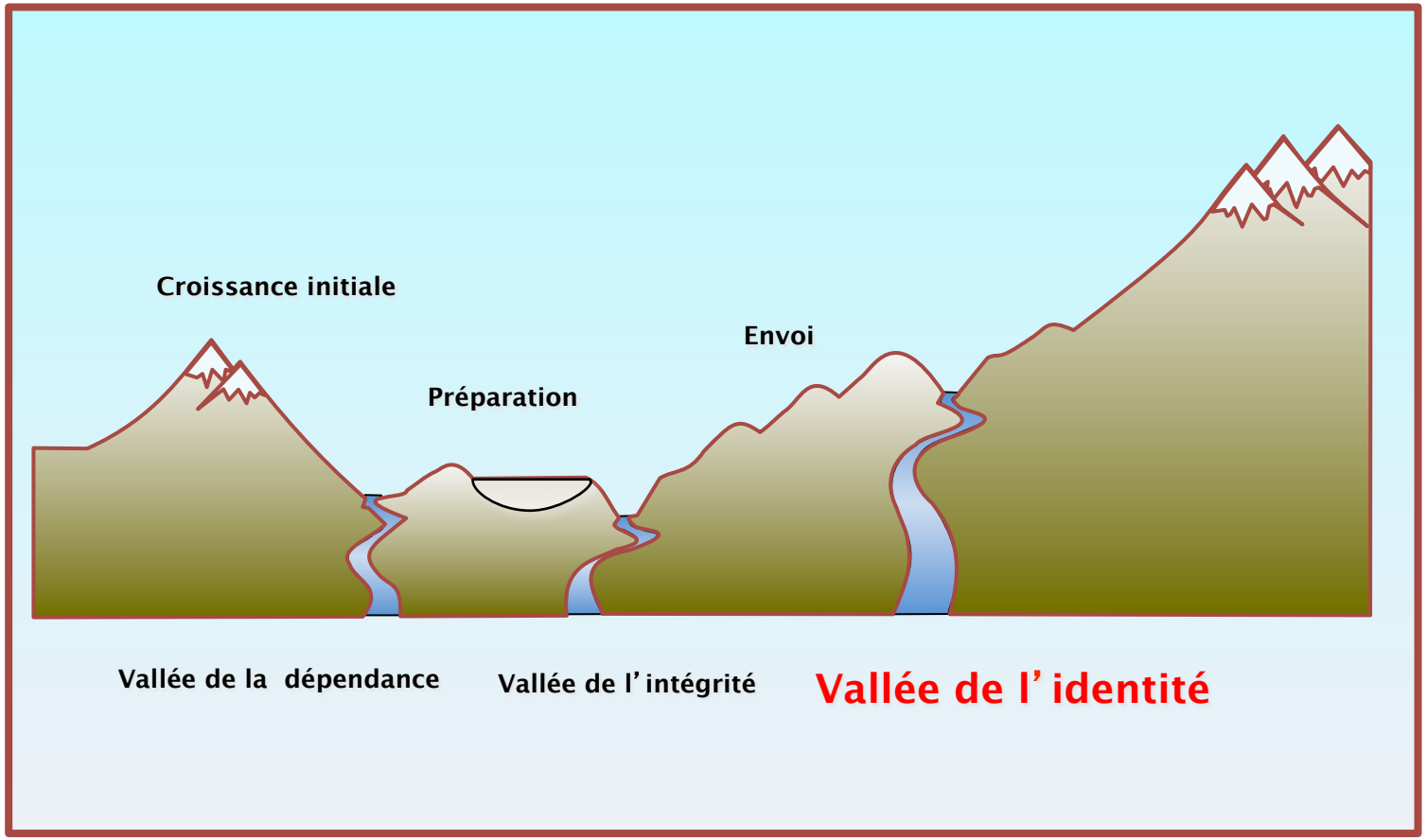

Le chemin de vie de Joseph

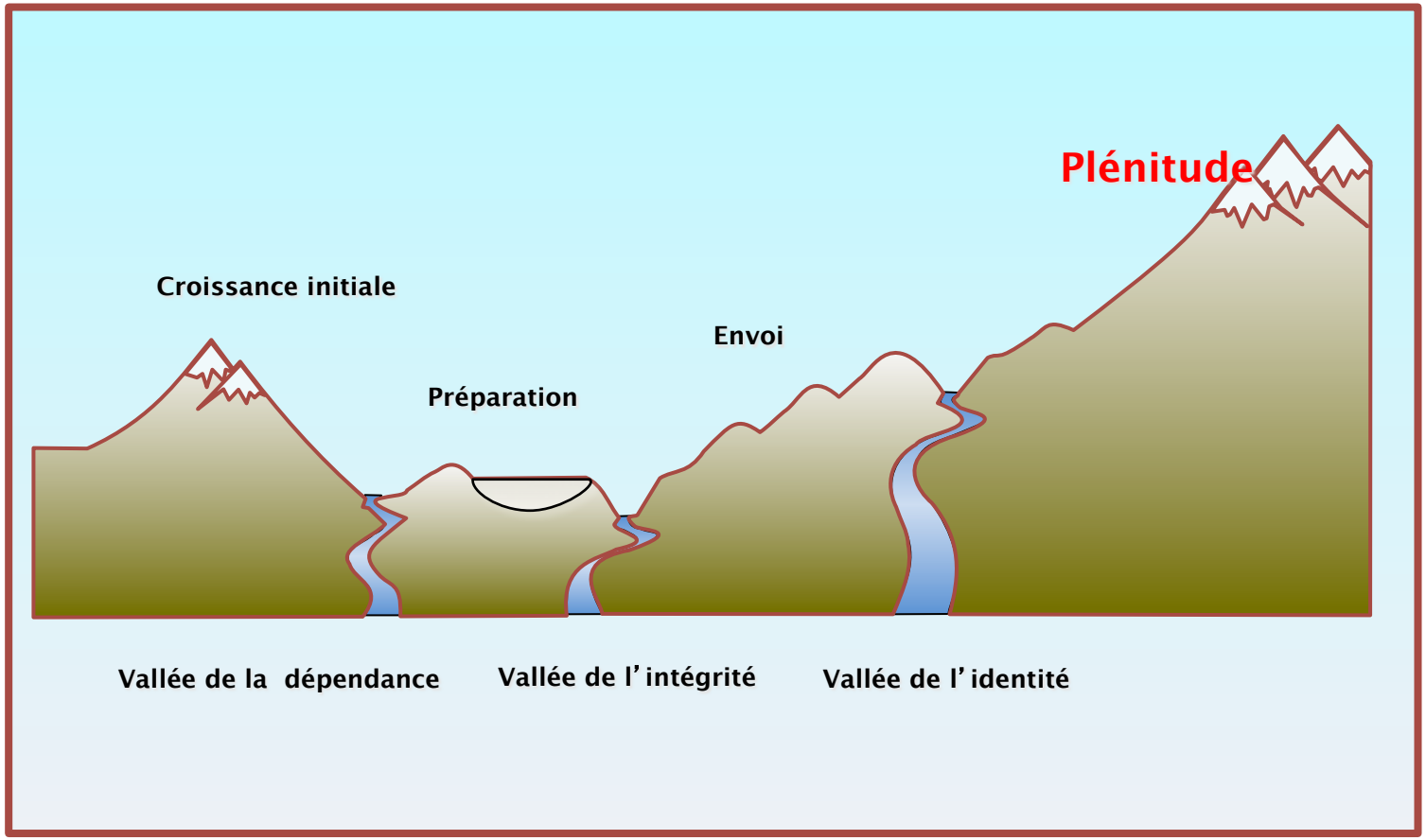

Ge 45, 1-45 Questions

1) Quels sont les sentiments qui habitent Joseph juste avant qu'il ne se dévoile à ses frères?
(Quel déchirement intérieur vit-il ? Essayez d'imaginer un scénario alternatif dans lequel il ne dévoilerait pas son identité ; quelles en seraient les conséquences pour lui ? Pour le peuple d'Israël ?)

2) Quel verset, selon-vous, résume le mieux la prise de conscience qui s'opère dans le cœur de Joseph ?

3) Quel(s) grand(s) thème(s) de la vie chrétienne ce texte vous évoque-t-il ?

4) En quoi ce texte vous permet-il de comprendre un aspect de la personne de Dieu et son action dans notre vie ?